COLLECTIVEACCESS

After COVID (2020.239)

Après la fin vient le commencement (2020.329)

À la maison (2020.365)

Au dessus de tout, au dessus de tous (2020.326)

Bluffer (2020.336)

Boules avec figures d'hommes et de femmes (2020.256)

Café Le Corona (Consulat) (2020.348)

Catlinéa (2020.270)

Célébrer une fête pendant l'isolement (2020.328)

Concerto solitaire (2020.373)

Confinée au jardin (2020.253)

Confinement et solidarité (2020.230)

Coronavirus (2020.375)

Coronavirus au Cambodge (2020.257)

Covid 19 (2020.252)

COVID-19 (2020.333)

Covid 19- Danger (2020.384)

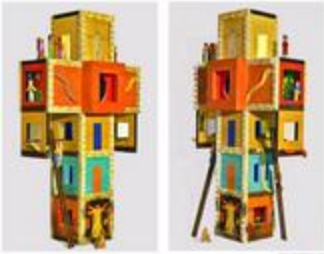

Covid 19 : Hommage à ma mère (2020.378)

COVID, la lutte de tous (2020.300)

Dreaming to return (2020.330)

Éducation par temps de pandémie (2020.356)

Ciel émeraude (2020.323)

En cage à la maison (2020.260)

...encore mieux à la maison (2020.228)

Enfants dans la forêt (2020.318)

En pleine nature (2020.283)

"Et la vie continue..." (2020.372)

Festival des tulipes 2020 (2020.240)

En guerre contre Corona (2020.266)

Foi et espoir (2020.324)

Frida Khalo contre la pandémie (2020.285)

Ange gardien (2020.248)

De l'aide pour nos familles (2020.361)

Hommage aux victimes du Corona virus (2020.379)

Héros de la pandémie (2020.261)

Incarnation de la mort (2020.267)

Génocide indigène (2020.238)

In memoriam (2020.346)

Dans ma tête (2020.325)

Instantané du coronavirus (2020.312)

Intercession divine (2020.294)

Alchimie interne (2020.320)

Intérieur (2020.258)

Isolement (2020.268)

Isolement à Sao Jose Dos Campos (2020.306)

J'ai vu le ciel (2020.243)

La contamination (2020.233)

La découverte (2020.383)

Femme masquée - le Coronavirus attaque (2020.360)

L'amour sans fin (2020.376)

La plage Covid (2020.254)

La renaissance de Gaia (2020.332)

Le COVID va passer (2020.368)

Les bulles du confinement (2020.279)

L'âge du Coronavirus (2020.227)

La vie continue (2020.251)

Livraison de café (2020.317)

Lockdown/Confinement (2020.380)

Les burritos illuminés (2020.327)

L'amour au temps du Corona (2020.232)

Lueur d'espoir (2020.339)

Manhattan (2020.236)

Marche à maison (2020.246)

Marko Kraljevic dans son combat contre le virus COVID-19 (2020.363)

Masques de Coronavirus (2020.292)

Messager (2020.321)

Mauvaise administration (2020.272)

Mona Lisa au temps du Covid-19 (2020.287)

Mère et fille au temps du COVID-19 (2020.262)

Mère de toutes les peines (2020.299)

Ma seule compagnie, la Nature... (2020.281)

Nouveau logis, vers le sacré qui existe en moi. (2020.322)

Nuit magique (2020.340)

Nos héros (2020.304)

Notre-Dame de Guadalupe (2020.338)

Notre arche de Noe (2020.303)

La nature extérieure nous attend (2020.269)

Aide pandémique (2020.353)

Glace de pandémie (2020.250)

Pandémie (2020.290)

Pandémie et fragile espoir pour le futur. (2020.282)

La ville de Paraty (2020.349)

Par temps de pandémie, amour et prévention sont un remède pour le coeur. (2020.265)

Coucher de soleil en Iran (2020.286)

Personnel médical, martyr de la COVID-19 (2020.289)

Plus unis en 2020 (2020.319)

Päques 2020 (2020.235)

L'ange de Prague (2020.277)

Priez avant de jouer (2020.331)

Priez pour nous, les Brésiliens (2020.284)

Prisonnier de moi-même (2020.359)

Concerto privé (2020.342)

Procession (2020.337)

Procession de Saint Efisio en pleine pandémie (2020.242)

Protection (2020.276)

Quarantaine (2020.237)

Quarantaine (2020.241)

Renaissance, sagesse et éternité (2020.255)

Respectons la science (2020.358)

Folie des temps nouveaux (2020.366)

Rinacita (2020.374)

Saidinha (2020.364)

Sale coup derrière la colline (2020.247)

Sandro et Camila au temps du COVID (2020.293)

Santa Maria da Vitória (2020.347)

Saudade (2020.311)

Sauve-toi (2020.305)

Sauver le monde (2020.229)

Scènes de COVID-19 (2020.298)

Seul mais ensemble (2020.273)

Isolement social (2020.316)

Solitude (2020.345)

On reste à la maison (2020.274)

Quarantaine de la St-Jean (2020.275)

L'histoire de la vache qui a mangé le masque bleu. (2020.280)

Survivants fortuits (2020.291)

Survivre à la pandémie (2020.296)

Temps du Corona (2020.295)

Le concert (2020.231)

Au passage du Corona Circus (2020.234)

La fin de la vie (2020.352)

La forêt envahit la ville II (2020.212)

Le chevalier et le virus (2020.335)

La joie de la résurrection (2020.377)

Pas de guérison pour le COVID-19 (2020.354)

Il y a toujours de l'espoir (2020.245)

La force de la foi (2020.301)

Les touristes reviennent (2020.314)

Le virus est dans le champ (2020.263)

La visite (2020.278)

Ces héros aux vestes blanches (2020.310)

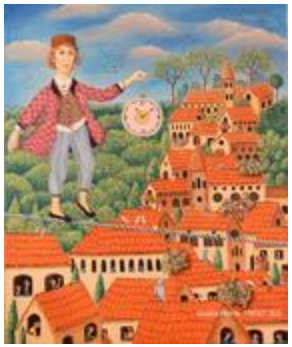
Le temps du confinement (2020.244)

Ensemble (2020.350)

Tout n'est pas juste noir et blanc (2020.308)

Hommage aux morts par la Covid 19 (2020.371)

La vie sous-marine (2020.341)

Une baignade en toute sécurité (murale) (2020.381)

Une pause (2020.302)

Travailleurs unis contre la COVID-19 (2020.367)

Un jour après demain (2020.362)

Un monde en isolement (2020.307)

Un souffle de vie (2020.355)

Vieillesse heureuse (2020.315)

La chasse au virus est ouverte! (2020.357)

Visage protégé (2020.264)

Vu de ma fenêtre (2020.334)

Vue de confinement (2020.288)

Attendre et désirer (2020.343)

Une femme sans masque parmi la foule (2020.297)

Les petites filles aux masques (2020.309)