COLLECTIVEACCESS

Histoires de fantôme (2002.010)

Poissons (2002.017)

Comme en plein jour (2002.027)

Esprit protégé (2002.029)

Conte de fée de Pâques (2002.039)

Messe du dimanche (La) (2002.053)

Saison chaude (2002.054)

Bonheur d'hiver (Le) (2002.055)

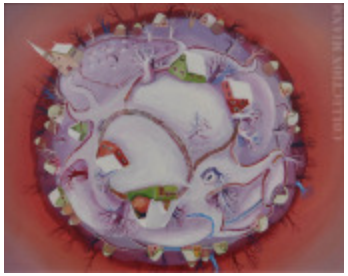
Ma petite planète en hiver (2002.074)

Moulin aux oiseaux rouges (Le) (2002.081)

Tout est ici (2002.082)

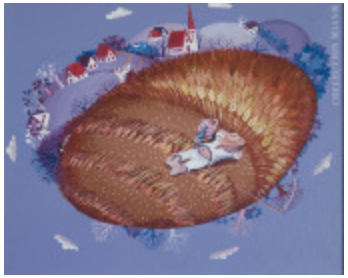
Sieste (La) (2002.088)

Pirate (2002.102)

4 sept 1993 samedi. un moment nostalgique (2002.111)

Dame en bleu (La) (2002.116)

Fête de nuit (2002.123)

Amoureux (Les) (2002.144)

Rêve paradisiaque (2002.158)

Aurora (2002.162)

Bulle, un futur (Une) (2003.001)

École océanique (2003.003)

Monde imaginaire (Un) (2003.010)

Québécois en janvier qui rêve de voyage dans le sud (Un) (2004.011)

Être mythique (2004.016)

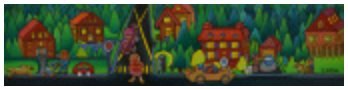
Route aux mille arbres (La) (2005.001)

Artichaut mystérieux (L') (2005.005)

Tigre (Le) (2005.022)

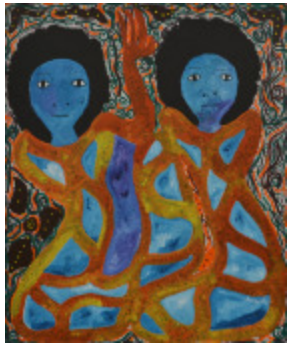
Marasa (2006.001)

Calebasses (2006.083)

Toréador (Le) (2007.046)