

Campagne 20^e anniversaire 2002-2022

Soutenez le seul musée canadien exclusivement consacré à l'art naïf !

1000 œuvres- 305 artistes - 41 pays

En devenant membre du Musée, vous l'aidez à poursuivre sa mission :

Collectionner - Faire découvrir - Partager



Les ramoneurs, Dragan Mihailovic (Serbie)



Une société, une histoire, Guylaine Cliche (Canada)

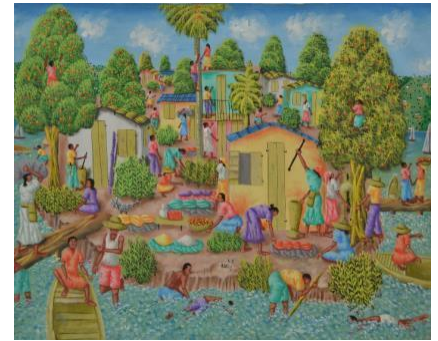

Village sur la rivière, Lyonel Alaby (Haïti)

Pour devenir membre, veuillez remplir ce formulaire et le retourner avec votre paiement à info@artnaifmagog.com ou au Musée international d'art naïf de Magog 61, rue Merry Nord, Magog (Québec) J1X 2E7

Nom

Adresse

Courriel

Téléphone

Membre (25\$)

Je fais un don

Total

Numéro carte de crédit

Mois

Année

Code CVV



Signature



Date

Obtenez un crédit d'impôt supplémentaire de 25 % du gouvernement du Québec pour votre premier don important en culture. Un don de 5000 \$ au MIANM peut vous coûter aussi peu que 1 136 \$ après impôts.

Un don de mécénat culturel d'au moins 250 000\$ donne droit à un crédit d'impôt de 30 % du montant admissible du don.